Manuel de l'utilisateur de la Yeelight Atmosphere Lamp

Cette version est destinée à une utilisation privée uniquement. Elle ne peut en aucun cas être distribuée.

Présentation du produit

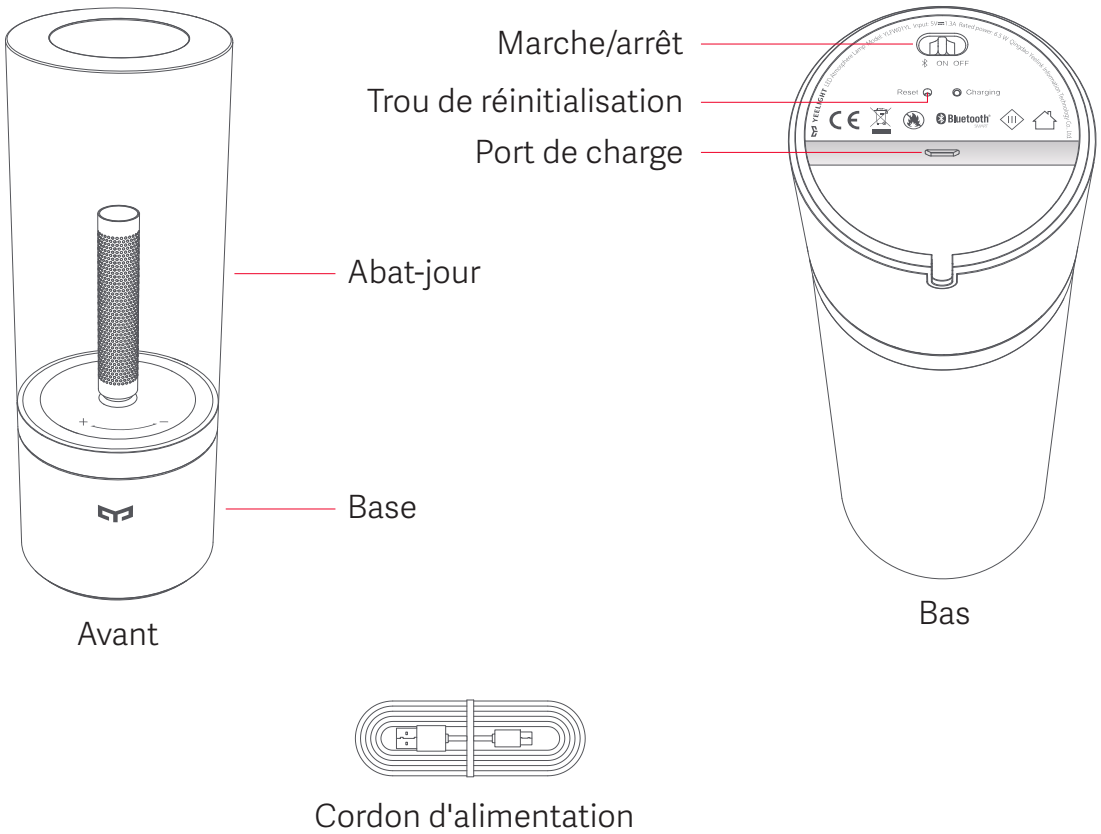

Instructions

1. Retirez la Lampe d'ambiance Yeelight de son emballage et allumez l'interrupteur situé au bas de la lampe. Positionnez-le sur « ✱ » pour activer les commandes intelligentes.

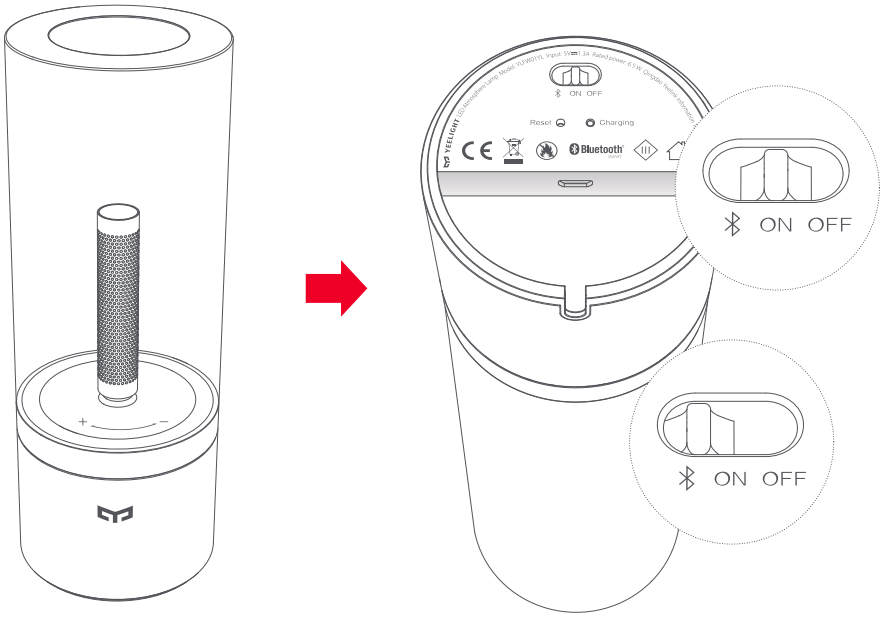

Cette version est destinée à une utilisation privée uniquement. Elle ne peut en aucun cas être distribuée.

2. La luminosité de la lampe d'ambiance est de 100 % lorsqu'elle est allumée pour la première fois. Tournez l'abat-jour dans le sens des aiguilles d'une montre pour augmenter la luminosité et dans le sens inverse pour la diminuer.

3. Pour plus de détails sur la connectivité multi-lumière, voir les paramètres avancés dans l'application.

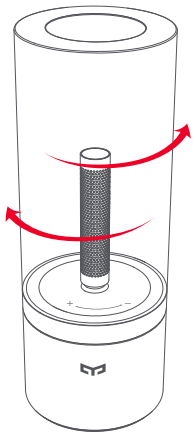

Commandes intelligentes

1. Activez le Bluetooth sur votre téléphone ;
2. Scannez le code QR ou allez dans l'App Store pour télécharger l'application Yeelight ;
3. Assurez-vous que l'interrupteur est positionné sur « ᛒ » avant d'ouvrir l'application et effectuez les opérations selon les instructions à l'écran.

Restauration des réglages d'usine

Le trou de réinitialisation est situé à la base de la lampe. Branchez l'appareil à une source d'alimentation et insérez un trombone dans le trou de réinitialisation pendant 5 secondes. Relâchez-le dès que la lampe commence à clignoter. Après 5 secondes, la lampe s'éteint puis revient aux réglages d'usine.

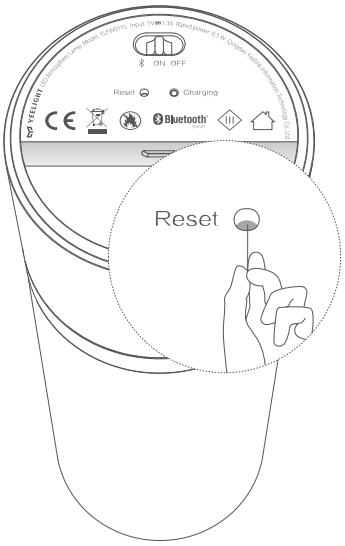

Caractéristiques

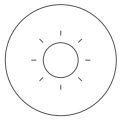
Luminosité réglable

Variateur continu

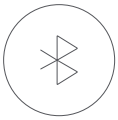
Connectivité Bluetooth

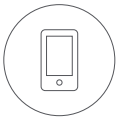
Commandes intelligentes

Scène intelligente

Connectivité multi-lumière

Conception architecturale

Compact et portable

Cette version est destinée à une utilisation privée uniquement. Elle ne peut en aucun cas être distribuée.

Spécifications

Modèle : YLFW01YL
Puissance nominale : 6,5 W
Entrée : 5 V ⎓ 1,3 A
Connectivité sans fil : Bluetooth 4.2
Compatible avec : Android 4.4 et iOS 8.0 ou version supérieure
Luminosité réglable : 1 % - 100 %
Température de fonctionnement : 0 °C ~ 40 °C
Batterie : batterie lithium-polymère 3,7 V 2 100 mAh

L'objectif visé est l'éclairage d'ambiance.
Ce produit ne convient pas à l'éclairage des pièces de la maison.

Déclaration de conformité de l'UE

Par la présente, nous, Qingdao Yeelink Information Technology Co., Ltd., déclarons que cet équipement est conforme aux directives et normes européennes applicables, ainsi qu'à leurs amendements. L'intégralité de la déclaration de conformité pour l'UE est disponible à l'adresse suivante :
http://www.mi.com/global/service/support/declaration.html

Mise au rebut et recyclage de la directive DEEE

Informations sur la mise au rebut et le recyclage des DEEE. Élimination correcte de ce produit. Ce marquage indique que ce produit ne doit pas être jeté avec les déchets ménagers. Cette instruction est valable dans toute l'UE.
Pour prévenir les préjudices éventuels envers l'environnement ou la santé humaine du fait de l'élimination incontrôlée des déchets, recyclez l'appareil de façon responsable pour promouvoir la réutilisation durable des ressources matérielles. Pour retourner votre appareil usagé, veuillez utiliser les systèmes de retour et de collecte ou contacter le détaillant auquel le produit a été acheté. Celui-ci peut procéder au recyclage du produit en toute sécurité.

Cette version est destinée à une utilisation privée uniquement. Elle ne peut en aucun cas être distribuée.

Précautions de sécurité

1. Assurez-vous que la tension corresponde à la tension et au courant de fonctionnement du produit avant de l'utiliser. L'utilisation d'une tension et d'un courant incorrects peut endommager l'appareil et présenter un risque potentiel pour la sécurité.
2. La source lumineuse de la lampe n'est pas remplaçable. N'essayez pas de démonter le produit. Lorsque la source lumineuse atteint la fin de sa durée de vie, remplacez toute la lampe.
3. La lampe d'ambiance émettra de la chaleur pendant le fonctionnement, utilisez-la dans un endroit bien ventilé afin que la chaleur puisse se dissiper.
4. Ce produit ne doit pas être immergé dans l'eau ni utilisé dans des endroits qui dépassent sa température de travail ou son taux d'humidité.

- Pour plus d'informations sur le service après-vente, veuillez contacter votre revendeur Xiaomi.

Fabricant : Qingdao Yeelink Information Technology Co., Ltd.
Adresse : F10-B4, Bldg. B, International Innovation Park, 169 Songling Rd., Laoshan District, Qingdao, Chine

Cette version est destinée à une utilisation privée uniquement. Elle ne peut en aucun cas être distribuée.