PHILIPS

OPTIMISÉ PAR
CRÉÉ POUR

# Mode d'emploi de l'ampoule Philips Wi-Fi bulb E27 White

Cette version est destinée à une utilisation privée uniquement. Elle ne peut en aucun cas être distribuée.

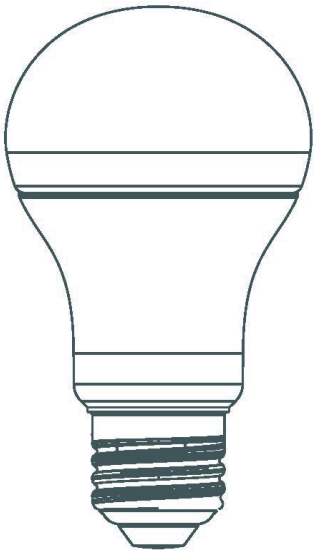

Lisez attentivement ce manual avant toute utilisation et conservez-le pour pouvoir le consulter ultérieurement.

## Instructions d' installation

Installez l'ampoule et allumez-la à l'aide de l'interrupteur.

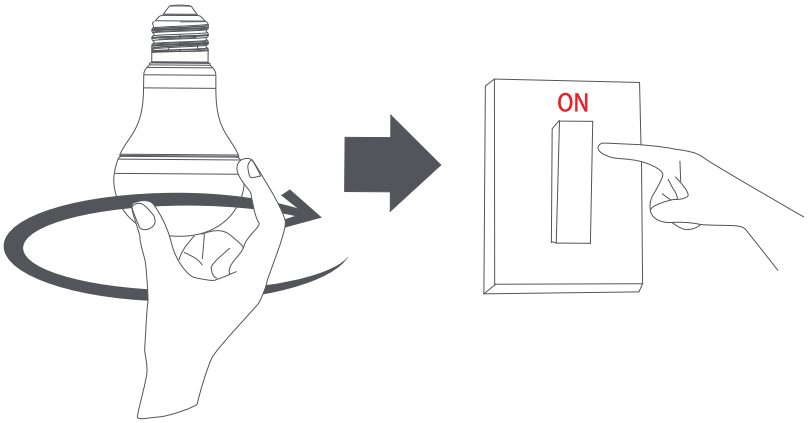


Précautions:

- Ce produit ne peut être utilisé qu'en intérieur.
- Assurez-vous que l'interrupteur est éteint avant d'installer ou de retirer l'ampoule.
- Évitez d'installer l'ampoule dans un support métallique fermé ou semi-fermé, car cela risque d'avoir un impact négatif sur la connectivité.
- Évitez d'installer l'ampoule dans un support trop étroit, car cela risquerait de favoriser la surchauffe du produit et de l'endommager.
- Afin d'éviter tout risque lié à la sécurité et d'endommager le produit, tenez l'ampoule à l'écart des liquides et des sources de chaleur, et ne couvrez jamais l'ampoule.
- Ce produit ne peut pas être utilisé avec un variateur ou un support variable.



Cette version est destinée à une utilisation privée uniquement. Elle ne peut en aucun cas être distribuée.

Restauration des paramètres d'usine : allumez l'ampoule. attendez 1 seconde, puis éteignez-la et rallumez-la cinq fois de suite en 5 secondes. Dès que l'ampoule clignotera 5 fois, cela signifiera que les paramètres d'usine seront restaurés.

## Connexion avec l'application Mi Home

Ce produit fonctionne avec Mi Home. Contrôlez votre appareil dans l'application Mi Home.

Scannez le code QR pour télécharger et installer l'application Mi home. Si l'application Mi Home est déjà installée, vous serez redirigé vers la page de configuration de la connexion. Vous pouvez aussi rechercher l'application « Mi Home » sur l'App Store pour la télécharger et l'installer.

Ouvrez l'application Mi Home, touchez « + » en haut à droite et suivez les invites pour ajouter votre appareil.

Remarque :
la version de l'application Mi Home a probablement été mise a jour.
Suivez les instructions basées sur la version actuelle de l'application.

Ban de fréquence de mode RF sans fil : 2 400-2 483,5 MHz
Canaux de fonctionnement : 1 à 13
Puissance maximale transmise : 15 dBm

Par la présente, Philips Lighting déclare que l'ampoule Philips Wi-Fi bulb E27 White est conforme à la directive européenne 2014/53/EU relative à la limitaion d'exposition du grand publie aux champs électromagnétiques dans le cadre de la protection de la santé.

## Informations DEEE

Tous les produits portant ce symbole deviennent des déchets d'équipements électriques et électroniques (DEEE dans la Directive européenne 2012/19/UE) qui ne doivent pas être mélangés aux déchets ménagers non triés. Vous devez contribuer à la protection de l'environnement et de la santé humaine en apportant l'équipement usagé à un point de collecte dédié au recyclage des équipements électriques et électroniques, agréé par le gouvernement ou les autorités locales. Le recyclage et la destruction appropriés permettront d'éviter tout impact potentiellement négatif sur l'environnement et la santé humaine. Contactez l'installateur ou les autorités locales pour obtenir plus d'informations concernant l'emplacement ainsi que les conditions d'utilisation de ce type de point de collecte.



Cette version est destinée à une utilisation privée uniquement. Elle ne peut en aucun cas être distribuée.

## Caractéristiques

| | |
|---|---|
| Nom | Philips Wi-Fi bulb E27 White |
| Modèle | 9290020093 |
| Utilisation | en intérieur uniquement |
| Douille | E27 |
| Source de lumière | puce LED |
| Température de couleur | 2 700 K |
| Indice de rendu de couleur | > 80 |
| Flux lumineux max. | 806 lm |
| Fonctionnalité de variation | variation sans étape contrôlée par application |
| Tension nominale | 100 à 240 (VCA) |
| Fréquence nominale | 50/60 Hz |
| Intensité nominale | 150 mA |
| Puissance nominale | 9 W |
| Facteur d'alimentation | > 0,5 |
| Protocole Wi-Fi | IEEE 802. 11 b/g/n 2,4 GHz |
| Matériaux | plastique, nylon |
| Couleur | blanc |
| Dimensions de l'ampoule | Φ 61 x 110 mm |
| Poids net | 76 g |
| Température (fonctionnement) | -20 à 45°C |
| Température (stockage) | -40 à 85°C |
| Humidité relative | 85 % |
| Consommation en veille | 0,6 W |

Philips Lighting Holding B.V 2018



Cette version est destinée à une utilisation privée uniquement. Elle ne peut en aucun cas être distribuée.